



# หนังสือชี้ชวนสรุปข้อมูลสำคัญ

บริษัทหลักทรัพย์จัดการกองทุน ทิสโก้ จำกัด  
การเข้าร่วมการต่อต้านทุจริต  
ได้รับการรับรอง CAC\*

กองทุนเปิด ทิสโก้ หุ้นระยะยาวปันผล  
TISCO Dividend Long Term Equity Fund (TDLTF)  
กองทุนรวมตราสารแห่งทุน  
ประเภทกองทุนรวมหุ้นระยะยาว  
กองทุนรวมที่ไม่มีการลงทุนในต่างประเทศ



คุณกำลังจะลงทุนอะไร?



กองทุนรวมนี้เหมาะกับใคร?



คุณต้องระวังอะไรเป็นพิเศษ?



สัดส่วนของประเภททรัพย์สินที่ลงทุน



ค่าธรรมเนียม



ผลการดำเนินงาน



ข้อมูลอื่นๆ

การลงทุนในกองทุนรวมไม่ใช้การฝากเงิน



## คุณกำลังจะลงทุนอะไร?

- **นโยบายการลงทุน:** ลงทุนในหรือมีไว้ซึ่งหุ้นสามัญของบริษัทจดทะเบียนในตลาดหลักทรัพย์ โดยมีฐานะการลงทุนสุทธิ (“net exposure”) ในหุ้นสามัญของบริษัทที่จดทะเบียนในตลาดหลักทรัพย์ เฉลี่ยในรอบปีบัญชีไม่น้อยกว่าร้อยละ 65 ของมูลค่าทรัพย์สินสุทธิของกองทุน สำหรับส่วนที่เหลืออาจลงทุนในตราสารทางการเงิน ตราสารแห่งหนึ่งอื่นๆ และ/หรือเงินฝาก ตลอดจนหลักทรัพย์หรือทรัพย์สินอื่นหรือการหาผลตอบแทนโดยวิธีอื่นอย่างใดอย่างหนึ่งหรือหลายอย่าง ตามที่คณะกรรมการ ก.ล.ต. หรือสำนักงานคณะกรรมการ ก.ล.ต. ประกาศกำหนดหรือให้ความเห็นชอบ
- **กลยุทธ์ในการบริหารจัดการลงทุน:** มุ่งหวังให้ผลประกอบการสูงกว่าดัชนีชี้วัด (active management)



## กองทุนรวมนี้เหมาะกับใคร?

- ผู้ลงทุนทั่วไปที่ต้องการออมเงิน และลงทุนในระยะยาวเพื่อสิทธิประโยชน์ทางภาษี
- ผู้ลงทุนที่สามารถรับความผันผวนของราคาหุ้นที่กองทุนรวมไปลงทุน ซึ่งอาจจะปรับตัวเพิ่มสูงขึ้น หรือลดลงต่ำกว่ามูลค่าที่ลงทุนและทำให้ขาดทุนได้
- ผู้ลงทุนควรลงทุนในกองทุนนี้ให้เป็นไปตามเงื่อนไขของกรมสรรพากร เพื่อที่จะได้รับสิทธิประโยชน์ทางภาษีจากการลงทุนในกองทุนรวมหุ้นระยะยาวตามที่กฎหมายกำหนด

## กองทุนรวมนี้ไม่เหมาะกับใคร

- ผู้ลงทุนที่เน้นการได้รับผลตอบแทนในจำนวนเงินที่แน่นอน หรือรักษาเงินต้นให้อยู่ครบ



## ทำอย่างไรหากยังไม่เข้าใจนโยบาย และความเสี่ยงของกองทุนนี้

- อ่านหนังสือชี้ชวนฉบับเต็ม หรือสอบถามผู้สนับสนุนการขายและบริษัทจัดการ  
อย่าลงทุนหากไม่เข้าใจลักษณะและความเสี่ยงของกองทุนรวมนี้ดีพอ



### คุณต้องระวังอะไรเป็นพิเศษ?

#### ■ คำเตือนที่สำคัญ

- ผู้ลงทุนไม่สามารถนำหน่วยลงทุนของกองทุนรวมหุ้นระยะยาว ไปจำหน่าย โอน จำนำ หรือนำไปเป็นประกัน
- ผู้ถือหน่วยลงทุนของกองทุนรวมหุ้นระยะยาวจะไม่ได้รับสิทธิประโยชน์ทางด้านภาษี หากไม่ปฏิบัติตามเงื่อนไขการลงทุน และจะต้องคืนสิทธิประโยชน์ทางภาษีที่เคยได้รับภายในกำหนดเวลา มิฉะนั้นจะต้องชำระเงินเพิ่ม และ/หรือเบี้ยปรับตามประมวลรัษฎากร
- ผู้ลงทุนควรศึกษาเงื่อนไขการลงทุนในกองทุนรวมหุ้นระยะยาว รวมทั้งสอบถามรายละเอียดเพิ่มเติม และขอรับคู่มือภาษีได้ที่บริษัทจัดการหรือผู้สนับสนุนการขายหรือรับซื้อคืนหน่วยลงทุน
- บริษัทจัดการขอสงวนสิทธิ์ที่จะปฏิเสธหรือระงับการสั่งซื้อ การจัดสรร และ/หรือ การโอนหน่วยลงทุน ไม่ว่าจะทางตรงหรือทางอ้อมสำหรับผู้ลงทุนที่เป็นบุคคลอเมริกัน (US Person)

# แผนภาพแสดงตำแหน่งความเสี่ยงของกองทุนรวม

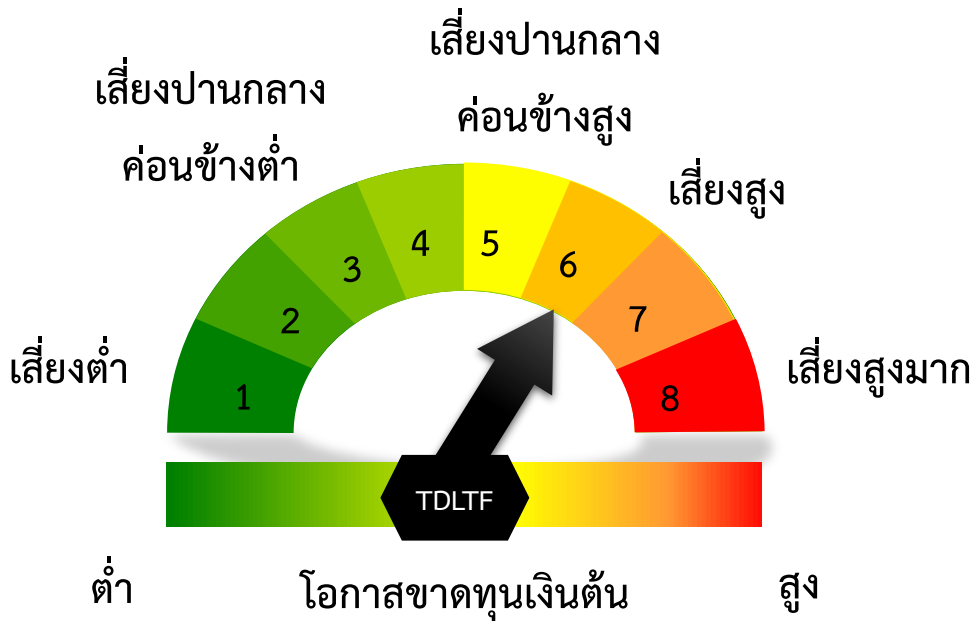

## ปัจจัยความเสี่ยงที่สำคัญ

- ความเสี่ยงจากความผันผวนของมูลค่าหน่วยลงทุน (Market Risk)

|  |     |      |       |        |        |     |
|--|-----|------|-------|--------|--------|-----|
| ความผันผวนของ<br>ผลการดำเนินงาน (SD) ต่อปี | ต่ำ | < 5% | 5-10% | 10-15% | 15-25% | สูง |
|--|-----|------|-------|--------|--------|-----|

- ความเสี่ยงจากการกระจุกตัวลงทุนในผู้ออกรายใดรายหนึ่ง

|  |     |       |        |        |        |     |
|--|-----|-------|--------|--------|--------|-----|
| การกระจุกตัวลงทุน<br>ในผู้ออกตราสารรวม | ต่ำ | ≤ 10% | 10-20% | 20-50% | 50-80% | สูง |
|--|-----|-------|--------|--------|--------|-----|

- ความเสี่ยงของลักษณะหุ้นที่กองทุนรวมเน้นลงทุน

|                       |     |         |           |           |        |     |
|-----------------------|-----|---------|-----------|-----------|--------|-----|
| กลุ่มหุ้นที่เน้นลงทุน | ต่ำ | General | Large Cap | Mid/Small | Sector | สูง |
|-----------------------|-----|---------|-----------|-----------|--------|-----|



## สัดส่วนของประเภททรัพย์สินที่ลงทุน

### 1. สัดส่วนประเภททรัพย์สินที่ลงทุน (% ของ NAV)

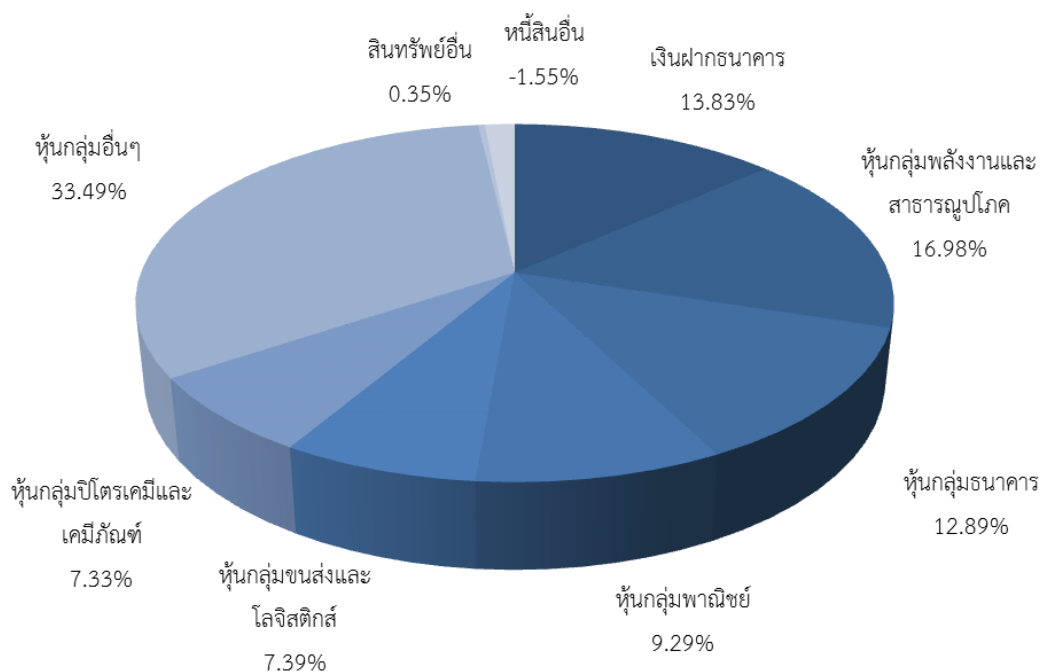

### 2. ชื่อทรัพย์สินที่ลงทุนสูงสุด 5 อันดับแรก

|    | ชื่อทรัพย์สิน                                       | % ของ NAV |
|----|---|-----------|
| 1. | หุ้นสามัญบริษัท ปตท. จำกัด (มหาชน)                  | 6.78%     |
| 2. | หุ้นสามัญบริษัท ซีพี ออลล์ จำกัด (มหาชน)            | 5.18%     |
| 3. | หุ้นสามัญบริษัท ท่าอากาศยานไทย จำกัด (มหาชน)        | 4.71%     |
| 4. | หุ้นสามัญบริษัท อินโดรามา เวนเจอร์ส จำกัด (มหาชน)   | 3.74%     |
| 5. | หุ้นสามัญบริษัท พีทีที โกลบอล เคมิคอล จำกัด (มหาชน) | 3.59%     |

หมายเหตุ : เป็นข้อมูล ณ วันที่ 28 ธันวาคม 2561 ทั้งนี้คุณสามารถดูข้อมูลที่เป็นปัจจุบันได้ที่ [www.tiscoasset.com](http://www.tiscoasset.com)



## ค่าธรรมเนียม

\* ค่าธรรมเนียมมีผลกระทบต่อผลตอบแทนที่คุณจะได้รับ

ดังนั้น คุณควรพิจารณาการเรียกเก็บค่าธรรมเนียมดังกล่าวก่อนการลงทุน \*

## ค่าธรรมเนียมที่เรียกเก็บจากกองทุนรวม (% ต่อปีของ NAV)

ค่าธรรมเนียมที่เรียกเก็บจากกองทุนรวม

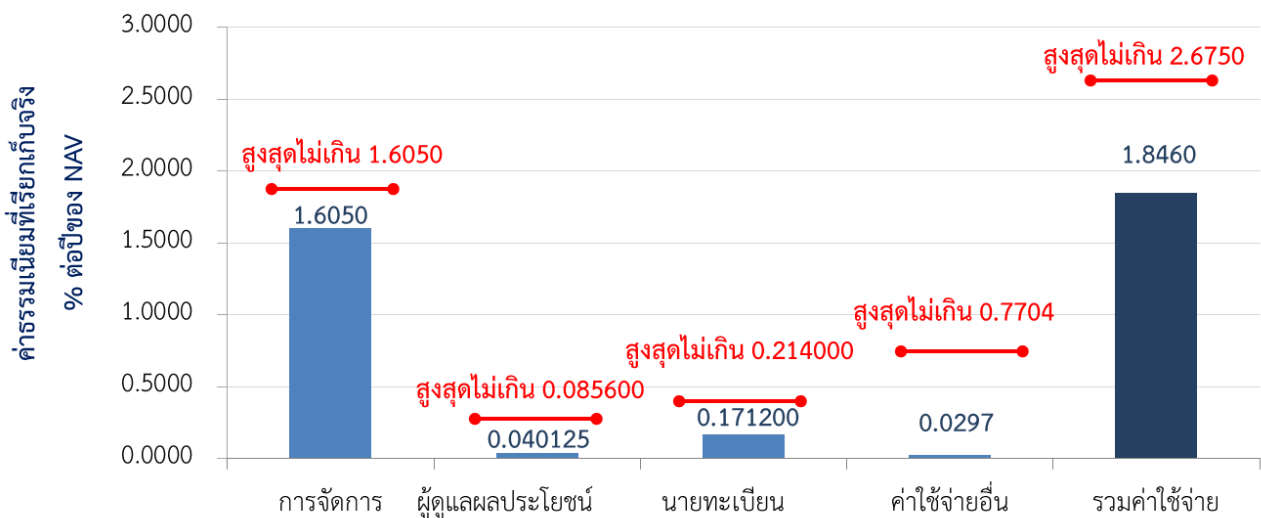

## ค่าธรรมเนียมที่เรียกเก็บจากผู้ถือหน่วย (% ของมูลค่าซื้อขาย)

| รายการ                    | สูงสุดไม่เกิน   | เก็บจริง   |
|---------------------------|---|--|
| ค่าธรรมเนียมการขาย        | 1.00%   | ปัจจุบันไม่เรียกเก็บ   |
| ค่าธรรมเนียมการรับซื้อคืน | 1.00%   | ปัจจุบันไม่เรียกเก็บ   |
| ค่าธรรมเนียมการสับเปลี่ยน | <u>กรณีเป็นกองทุนต้นทาง</u><br>- ไม่เกิน 1.00% ของมูลค่าหน่วยลงทุนของวันทำการล่าสุดก่อนวันทำรายการสับเปลี่ยนหน่วยลงทุน แต่ไม่ต่ำกว่า 200 บาท<br><u>กรณีเป็นกองทุนปลายทาง</u><br>- เป็นไปตามค่าธรรมเนียมการขายหน่วยลงทุน | <u>กรณีเป็นกองทุนต้นทาง</u><br>ปัจจุบันคิด 1.00% ของมูลค่าหน่วยลงทุนของวันทำการก่อนหน้าล่าสุด ในกรณีสับเปลี่ยนหน่วยลงทุนไปยัง บลจ. อื่น<br><u>กรณีเป็นกองทุนปลายทาง</u><br>เป็นไปตามค่าธรรมเนียมการขายหน่วยลงทุน |
| ค่าธรรมเนียมการโอน        | ไม่มี   | ไม่มี  |

หมายเหตุ : ค่าธรรมเนียมดังกล่าวรวมภาษีมูลค่าเพิ่ม ภาษีธุรกิจเฉพาะหรือภาษีอื่นใดแล้ว



## ผลการดำเนินงานในอดีต

\* ผลการดำเนินงานในอดีต มิได้เป็นสิ่งยืนยันถึงผลการดำเนินงานในอนาคต \*

### 1. ดัชนีชี้วัด (Benchmark) ของกองทุนรวม

ดัชนีผลตอบแทนรวมตลาดหลักทรัพย์แห่งประเทศไทย (SET TRI)

### 2. ผลการดำเนินงานและดัชนีชี้วัดย้อนหลังตามปีปฏิทิน

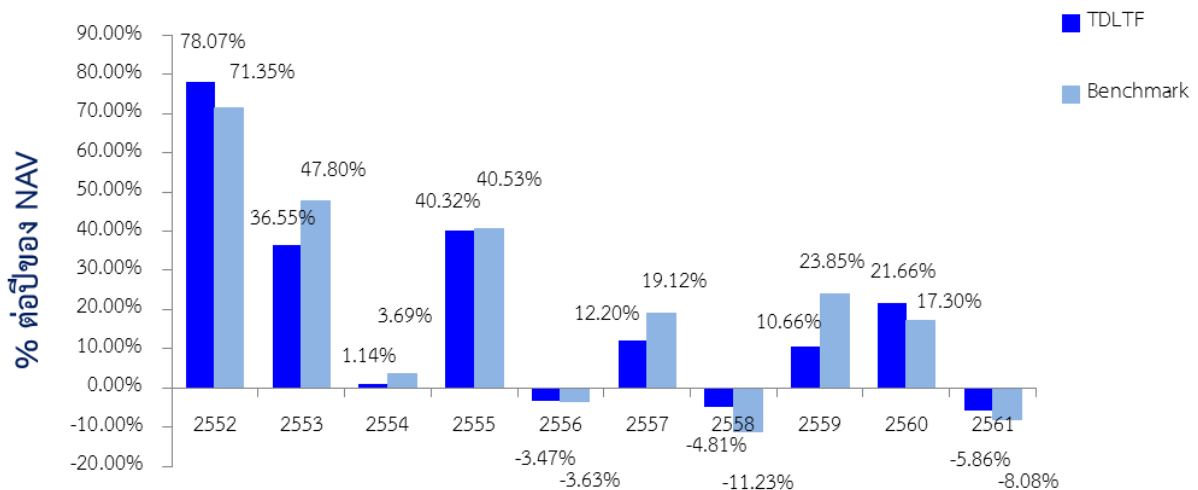

3. กองทุนนี้เคยมีผลขาดทุนสูงสุดในช่วงเวลา 5 ปี คือ -16.358%

4. ความผันผวนของการดำเนินงาน (standard deviation) คือ 12.42% ต่อปี

5. ประเภทกองทุนรวมเพื่อใช้เปรียบเทียบผลการดำเนินงาน ณ จุดขาย คือ Equity General

## 6. ผลการดำเนินงานย้อนหลังแบบปิดหมดและความผันผวนของ ผลการดำเนินงาน

- ตารางแสดงผลการดำเนินงานย้อนหลังแบบปิดหมด ณ วันที่ 28 ธันวาคม 2561

|                             | ผลการดำเนินงานและดัชนีชี้วัดย้อนหลัง |         |            |         |            |         |            |        |            |        |            |        |            |                        |
|-----------------------------|--------------------------------------|---------|------------|---------|------------|---------|------------|--------|------------|--------|------------|--------|------------|------------------------|
|                             | % ตามช่วงเวลา                        |         |            |         |            | % ต่อปี |            |        |            |        |            |        |            |                        |
|                             | Year to Date                         | 3 เดือน | Percentile | 6 เดือน | Percentile | 1 ปี    | Percentile | 3 ปี   | Percentile | 5 ปี   | Percentile | 10 ปี  | Percentile | Since Inception Return |
| ผลตอบแทนกองทุน              | -5.86%                               | -9.87%  | 50th       | 0.69%   | 5th        | -5.86%  | 5th        | 8.23%  | 50th       | 6.24%  | 50th       | 16.26% | 25th       | 9.66%                  |
| ผลตอบแทนตัวชี้วัด           | -8.08%                               | -10.63% | 50th       | -0.81%  | 25th       | -8.08%  | 25th       | 10.13% | 25th       | 7.14%  | 50th       | 17.51% | 25th       | 10.88%                 |
| ความผันผวนของผลการดำเนินงาน | 12.10%                               | 13.18%  | 50th       | 13.16%  | 75th       | 12.10%  | 50th       | 11.95% | 75th       | 12.42% | 95th       | 18.07% | 95th       | 20.37%                 |
| ความผันผวนของตัวชี้วัด      | 9.88%                                | 11.44%  | 25th       | 10.73%  | 25th       | 9.88%   | 25th       | 9.34%  | 25th       | 10.01% | 50th       | 13.94% | 25th       | 15.88%                 |

- ตารางแสดงผลการดำเนินงานของกลุ่ม Equity General ณ วันที่ 28 ธันวาคม 2561

| Peer Percentile | Return (%) |         |         |        |       |        | Standard Deviation (%) |         |        |        |        |        |
|-----------------|------------|---------|---------|--------|-------|--------|------------------------|---------|--------|--------|--------|--------|
|                 | 3 เดือน    | 6 เดือน | 1 ปี    | 3 ปี   | 5 ปี  | 10 ปี  | 3 เดือน                | 6 เดือน | 1 ปี   | 3 ปี   | 5 ปี   | 10 ปี  |
| 5th Percentile  | -7.26%     | 0.67%   | -6.11%  | 11.16% | 8.74% | 17.89% | 9.50%                  | 9.28%   | 8.91%  | 8.32%  | 8.30%  | 11.89% |
| 25th Percentile | -9.14%     | -1.73%  | -8.87%  | 8.59%  | 7.26% | 16.12% | 12.37%                 | 11.60%  | 10.91% | 9.77%  | 10.00% | 15.08% |
| 50th Percentile | -10.64%    | -2.85%  | -10.70% | 6.94%  | 5.71% | 14.98% | 13.79%                 | 13.09%  | 12.18% | 10.93% | 10.97% | 16.25% |
| 75th Percentile | -12.43%    | -4.15%  | -15.43% | 5.60%  | 3.96% | 12.50% | 14.89%                 | 13.89%  | 13.03% | 12.00% | 11.74% | 16.85% |
| 95th Percentile | -15.30%    | -7.24%  | -22.02% | 2.09%  | 1.60% | 9.76%  | 16.14%                 | 15.30%  | 14.38% | 14.62% | 14.44% | 18.25% |

\*คุณสามารถดูข้อมูลที่เป็นปัจจุบันได้ที่ [www.tiscoasset.com](http://www.tiscoasset.com)





## ข้อมูลอื่นๆ

| นโยบายการจ่ายเงินปันผล                       | จ่าย อย่างน้อยปีละ 1 ครั้ง  |                  |             |            |      |            |      |           |      |            |      |            |      |           |      |            |      |            |      |
|--|---|------------------|-------------|------------|------|------------|------|-----------|------|------------|------|------------|------|-----------|------|------------|------|------------|------|
| ผู้ดูแลผลประโยชน์                            | ธนาคารไทยพาณิชย์ จำกัด (มหาชน)  |                  |             |            |      |            |      |           |      |            |      |            |      |           |      |            |      |            |      |
| วันที่จดทะเบียน                              | 13 มิ.ย. 50   |                  |             |            |      |            |      |           |      |            |      |            |      |           |      |            |      |            |      |
| อายุโครงการ                                  | ไม่กำหนดอายุโครงการ   |                  |             |            |      |            |      |           |      |            |      |            |      |           |      |            |      |            |      |
| ซื้อและขายคืนหน่วยลงทุน                      | <p><b>วันทำการซื้อ</b> ระหว่างเวลา 8.30 น. ถึง 15.00 น. : ทุกวันทำการ</p> <p>มูลค่าขั้นต่ำของการซื้อครั้งแรก : 1,000 บาท</p> <p>มูลค่าขั้นต่ำของการซื้อครั้งถัดไป : 1,000 บาท</p> <p><b>วันทำการขายคืน</b> ระหว่างเวลา 8.30 น. ถึง 15.00 น. : ทุกวันทำการ</p> <p>มูลค่าขั้นต่ำของการขายคืน : ไม่กำหนด</p> <p>ยอดคงเหลือขั้นต่ำ : ไม่กำหนด</p> <p>ระยะเวลาการรับเงินค่าขายคืน : ภายใน 5 วันทำการ<br/>(ถัดจากวันที่คำนวณ NAV) (ปัจจุบัน 3 วันทำการ<br/>เฉพาะบัญชี ธ.ทิสโก้)</p>                 |                  |             |            |      |            |      |           |      |            |      |            |      |           |      |            |      |            |      |
| ประกาศมูลค่าทรัพย์สินสุทธิ                   | คุณสามารถตรวจสอบมูลค่าทรัพย์สินรายวันได้ที่ เว็บไซต์ของบริษัทจัดการ<br>( <a href="http://www.tiscoasset.com">http://www.tiscoasset.com</a> )  |                  |             |            |      |            |      |           |      |            |      |            |      |           |      |            |      |            |      |
| รายชื่อผู้จัดการกองทุน                       | <p>ชื่อ-นามสกุล วันที่เริ่มบริหารกองทุนนี้</p> <p>1. นายเอกชัย บุญยะพงศ์ไชย 8 ส.ค. 59</p> <p>2. นายนิพนธ์ ไกรลาศโอสถ 8 ส.ค. 59</p> <p>3. นายณวัฒน์ ศรีวรพงษ์พันธ์ 1 ก.ย. 60</p>   |                  |             |            |      |            |      |           |      |            |      |            |      |           |      |            |      |            |      |
| อัตราส่วนหมุนเวียนการลงทุนของกองทุนรวม (PTR) | 0.55  |                  |             |            |      |            |      |           |      |            |      |            |      |           |      |            |      |            |      |
| ข้อมูลการจ่ายเงินปันผลย้อนหลัง               | <table border="1"> <thead> <tr> <th>วันจ่ายเงินปันผล</th> <th>อัตรา (บาท)</th> </tr> </thead> <tbody> <tr> <td>12 ก.พ. 53</td> <td>0.35</td> </tr> <tr> <td>11 ก.พ. 54</td> <td>1.00</td> </tr> <tr> <td>6 ก.พ. 56</td> <td>1.61</td> </tr> <tr> <td>10 ก.พ. 58</td> <td>0.63</td> </tr> <tr> <td>10 ก.พ. 59</td> <td>0.62</td> </tr> <tr> <td>8 ก.พ. 60</td> <td>0.60</td> </tr> <tr> <td>29 ม.ค. 61</td> <td>1.23</td> </tr> <tr> <td>29 ม.ค. 62</td> <td>0.57</td> </tr> </tbody> </table> | วันจ่ายเงินปันผล | อัตรา (บาท) | 12 ก.พ. 53 | 0.35 | 11 ก.พ. 54 | 1.00 | 6 ก.พ. 56 | 1.61 | 10 ก.พ. 58 | 0.63 | 10 ก.พ. 59 | 0.62 | 8 ก.พ. 60 | 0.60 | 29 ม.ค. 61 | 1.23 | 29 ม.ค. 62 | 0.57 |
| วันจ่ายเงินปันผล                             | อัตรา (บาท)   |                  |             |            |      |            |      |           |      |            |      |            |      |           |      |            |      |            |      |
| 12 ก.พ. 53                                   | 0.35  |                  |             |            |      |            |      |           |      |            |      |            |      |           |      |            |      |            |      |
| 11 ก.พ. 54                                   | 1.00  |                  |             |            |      |            |      |           |      |            |      |            |      |           |      |            |      |            |      |
| 6 ก.พ. 56                                    | 1.61  |                  |             |            |      |            |      |           |      |            |      |            |      |           |      |            |      |            |      |
| 10 ก.พ. 58                                   | 0.63  |                  |             |            |      |            |      |           |      |            |      |            |      |           |      |            |      |            |      |
| 10 ก.พ. 59                                   | 0.62  |                  |             |            |      |            |      |           |      |            |      |            |      |           |      |            |      |            |      |
| 8 ก.พ. 60                                    | 0.60  |                  |             |            |      |            |      |           |      |            |      |            |      |           |      |            |      |            |      |
| 29 ม.ค. 61                                   | 1.23  |                  |             |            |      |            |      |           |      |            |      |            |      |           |      |            |      |            |      |
| 29 ม.ค. 62                                   | 0.57  |                  |             |            |      |            |      |           |      |            |      |            |      |           |      |            |      |            |      |

|   |  |
|---|--|
| หลักเกณฑ์การจ่ายปันผล                           | บริษัทจัดการจะพิจารณาจ่ายเงินปันผลให้แก่ผู้ถือหุ้นรายละ 1 ครั้ง การจ่ายเงินปันผลในแต่ละครั้ง บริษัทจัดการอาจเลือกจ่ายตามหลักเกณฑ์อย่างใดอย่างหนึ่งดังต่อไปนี้ (1) จ่ายจากเงินปันผลหรือดอกเบี้ยรับที่ได้รับจากทรัพย์สินของกองทุน หรือ (2) จ่ายได้ไม่เกินร้อยละ 30 ของกำไรสะสมดังกล่าว หรือกำไรสุทธิในงวดบัญชีที่จะจ่ายเงินปันผลนั้นแล้วแต่ จำนวนใดจะต่ำกว่า |
| ผู้สนับสนุนการขายหรือรับซื้อคืน                 | ธนาคารทิสโก้ จำกัด (มหาชน) โทรศัพท์ 0-2633-6000 กต 4<br>ท่านสามารถตรวจสอบรายชื่อผู้สนับสนุนการขายหรือรับซื้อคืนเพิ่มเติมได้ที่ หนังสือชี้ชวนส่วนข้อมูลกองทุนรวม  |
| ติดต่อสอบถามรับหนังสือชี้ชวนร้องเรียน           | บริษัทหลักทรัพย์จัดการกองทุน ทิสโก้ จำกัด<br>ที่อยู่: 48/16-17 อาคารทิสโก้ทาวเวอร์ ชั้น 9 ถ.สาทรเหนือ เขตบางรัก กรุงเทพฯ 10500<br>โทรศัพท์: 0-2633-6000 กต 4<br>website: <a href="http://www.tiscoasset.com">www.tiscoasset.com</a> email: <a href="mailto:tiscoasset@tisco.co.th">tiscoasset@tisco.co.th</a>  |
| ธุรกรรมที่อาจก่อให้เกิดความขัดแย้งทางผลประโยชน์ | คุณสามารถตรวจสอบธุรกรรมที่อาจก่อให้เกิดความขัดแย้งทางผลประโยชน์ได้ที่ เว็บไซต์ของบริษัทจัดการ ( <a href="http://www.tiscoasset.com">http://www.tiscoasset.com</a> )  |

\*CAC คือ โครงการแนวร่วมปฏิบัติของภาคเอกชนไทยในการต่อต้านการทุจริต (Thailand's Private Sector Collective Action against Corruption: "CAC") ของสมาคมส่งเสริมสถาบันกรรมการบริษัทไทย

- การลงทุนในหน่วยลงทุนไม่ใช่การฝากเงิน รวมทั้งไม่ได้อยู่ภายใต้ความคุ้มครองของสถาบันคุ้มครองเงินฝาก จึงมีความเสี่ยงจากการลงทุนซึ่งผู้ลงทุนอาจไม่ได้รับเงินลงทุนคืนเต็มจำนวน
- ได้รับอนุมัติจัดตั้ง และอยู่ภายใต้การกำกับดูแลของสำนักงาน ก.ล.ต
- การพิจารณาหนังสือชี้ชวนในการเสนอขายหน่วยลงทุนของกองทุนรวมนี้มีได้เป็นการแสดงว่าสำนักงาน ก.ล.ต. ได้รับรองถึงความถูกต้องของข้อมูลในหนังสือชี้ชวนของกองทุนรวม หรือได้ประกันราคาหรือผลตอบแทนของหน่วยลงทุนที่เสนอขายนั้น ทั้งนี้ บริษัทจัดการกองทุนรวม ได้สอบถามข้อมูลในหนังสือชี้ชวนส่วนสรุปข้อมูลสำคัญ ณ วันที่ 28 ธันวาคม 2561 แล้วด้วยความระมัดระวังในฐานะผู้รับผิดชอบในการดำเนินการของกองทุนรวมและขอรับรองว่าข้อมูลดังกล่าวถูกต้อง ไม่เป็นเท็จ และไม่ทำให้ผู้อื่นสำคัญผิด

## คำอธิบายเพิ่มเติม

- ความเสี่ยงจากความผันผวนของมูลค่าหน่วยลงทุน (Market Risk) หมายถึง ความเสี่ยงที่มูลค่าของหลักทรัพย์ที่กองทุนรวมลงทุนจะเปลี่ยนแปลงเพิ่มขึ้นหรือลดลงจากปัจจัยภายนอก เช่น สถานะเศรษฐกิจการลงทุน ปัจจัยทางการเมืองทั้งในและต่างประเทศ เป็นต้น ซึ่งพิจารณาได้จากค่า Standard Deviation (SD) ของกองทุนรวม หากกองทุนรวมมีค่า SD สูง แสดงว่ากองทุนรวมมีความผันผวนจากการเปลี่ยนแปลงของราคาหลักทรัพย์สูง
- ความเสี่ยงจากการกระจุกตัวลงทุนในผู้ออกตราสารใดรายหนึ่ง (high issuer concentration risk) พิจารณาจากการลงทุนแบบกระจุกตัวในตราสารของผู้ออกตราสาร คู่สัญญา หรือบุคคลอื่นที่มีภาระผูกพันตามตราสารหรือสัญญานั้น รายใดรายหนึ่งมากกว่า 10% ของ NAV รวมกัน  
ทั้งนี้ การลงทุนแบบกระจุกตัวไม่รวมถึงกรณีการลงทุนในทรัพย์สินดังนี้
  1. ตราสารหนี้ภาครัฐไทย
  2. ตราสารภาครัฐต่างประเทศที่มีการจัดอันดับความน่าเชื่อถืออยู่ในอันดับที่สามารถลงทุนได้
  3. เงินฝากหรือตราสารเทียบเท่าเงินฝากที่ผู้รับฝากหรือผู้ออกตราสารที่มีการจัดอันดับความน่าเชื่อถืออยู่ในอันดับที่สามารถลงทุนได้
- อัตราส่วนหมุนเวียนการลงทุนของกองทุนรวม (Portfolio Turnover Ratio : PTR) คำนวณจากมูลค่าที่ต่ำกว่าระหว่างผลรวมของมูลค่าการซื้อขายหลักทรัพย์กับผลรวมของมูลค่าการขายหลักทรัพย์ที่กองทุนรวมลงทุนในรอบระยะเวลาผ่านมาย้อนหลัง 1 ปี ทหารด้วยมูลค่าทรัพย์สินสุทธิเฉลี่ยของกองทุนรวมในรอบระยะเวลาเดียวกัน เพื่อให้ผู้ลงทุนทราบถึงปริมาณการซื้อขายหลักทรัพย์ของกองทุน และสะท้อนกลยุทธ์การลงทุนของกองทุนได้ดียิ่งขึ้น