



ชื่อกองทุน (Fund Name) กองทุนสำรองเลี้ยงชีพ ทิสโก้มาสเตอร์ร่วมทุน ซึ่งจดทะเบียนแล้ว
ชื่อนายจ้าง (Company Name) ชื่อบริษัท 5133
ชื่อสมาชิก (Member Name) ชื่อพนักงาน P00425
Status/Department STAFF/DEPT. 62
แผนการลงทุนที่ท่านเลือกสำหรับนำส่งเงินสะสม-สมทบล่าสุด F 70% :E 30% (1)
Your latest selected investment policy/option for contributions

ทะเบียนเลขที่ (Registration No.) 1/2552
รหัสพนักงาน (Employee Code) P00425
รหัสสมาชิก (Member Code) 0278-05133-119733
สิ้นสุด ณ วันที่ (As of) 18 พฤษภาคม 2560

นโยบายการลงทุน Investment Policy/Sub Fund	สัดส่วนเงินลงทุน (%) ณ วันที่ Your Investment Portfolio (%) as of 18/05/2017	อัตราผลตอบแทน สุทธิสะสมของ กองทุน 6 เดือน 6-Month Net Yield (%)	มูลค่าทรัพย์สิน สุทธิต่อหน่วย (บาท/หน่วย) Net Asset Value Per Unit (Baht/Unit)	ส่วนของสมาชิก (บาท) Member's Portion (Baht)		ส่วนของนายจ้าง (บาท) Company's Portion (Baht)		จำนวนเงินรวม (บาท) Total Amount (Baht)	จำนวนหน่วย (หน่วย) Number of Unit (Unit)
				เงินสะสม Contribution	ผลประโยชน์ Earnings	เงินสมทบ Contribution	ผลประโยชน์ Earnings		
MRT-E EQUITY	31.21	33.92	21.9851	70,445.70	24,925.36	62,273.70	24,365.29	182,010.05	8,278.8095
MRT-F GENERAL FIXED INCOME	68.79	1.07	11.6053	164,373.30	45,869.09	145,305.30	45,679.80	401,227.49	34,572.6942
(2)	(3)	(4)	(5)	(6)	(7)	(8)	(9)	(10)	(11)
รวม Total	100.00		รวม Total	234,819.00	70,794.45	207,579.00	70,045.09	583,237.54	42,851.5037

		ส่วนของสมาชิก (บาท) Member's Portion (Baht)		ส่วนของนายจ้าง (บาท) Company's Portion (Baht)	
		เงินสะสม Contribution	ผลประโยชน์ Earnings	เงินสมทบ Contribution	ผลประโยชน์ Earnings
ยอดยกมา ณ วันที่ 1 มกราคม 2560 Balance as of January 1, 2017	(12)	220,779.00	67,238.51	200,559.00	66,764.48
โอนเข้าระหว่างปี Transferred in during this year	(13)	0.00	0.00	0.00	0.00
โอนออกระหว่างปี Transferred out during this year	(14)	0.00	0.00	0.00	0.00
เกิดขึ้นระหว่างปี For this year	(15)	14,040.00	3,555.94	7,020.00	3,280.61
รวม Sub total		234,819.00	70,794.45	207,579.00	70,045.09
		รวม Total	(16) 305,613.45	รวม Total	(17) 277,624.09
				รวมทั้งสิ้น Grand Total	583,237.54

หมายเหตุ : - ข้อมูลข้างต้นอาจมีการเปลี่ยนแปลงไปตามราคาตลาดที่เปลี่ยนแปลง หรือรายการที่เกิดขึ้นภายหลัง และในกรณีของกองทุนที่มีหลายนโยบายการลงทุน สัดส่วนเงินลงทุนอาจเปลี่ยนแปลงไปตามผลประโยชน์ที่เกิดขึ้นจากการลงทุนในแต่ละนโยบาย
Remark Above information shall be changed according to market value or transactions occurred later on; and in case of master fund, investment portion shall be changed according to earnings of each policy
- อัตราผลตอบแทนที่แสดงเป็นอัตราผลตอบแทนของนโยบายการลงทุน อาจไม่สะท้อนอัตราผลตอบแทนที่แท้จริงหากอยู่ในกองทุนไม่ครบปี หรือมีการเปลี่ยนนโยบายการลงทุนระหว่างปี
Net yield shown above is net yield of each investment policy. It may not represent your actual return if you have not been in the fund for the whole year or have changed your investment policy during the year
- ผลการดำเนินงานของกองทุนสำรองเลี้ยงชีพจัดขึ้นตามมาตรฐานการวัดผลการดำเนินงานของกองทุนสำรองเลี้ยงชีพของสมาคมบริษัทจัดการลงทุน
This fund performance statement complies with AIMC standards on performance reporting
- ผลการดำเนินงานในอดีตมิได้เป็นสัญญาณถึงผลการดำเนินงานในอนาคต
Past performance is not indicative for future results
- สมาชิกมีสิทธิระบุหรือเปลี่ยนแปลงผู้รับผลประโยชน์ โดยยื่นความจำนงเป็นหนังสือผ่านคณะกรรมการกองทุน
Member shall specify or change beneficiaries by notifying the fund committee in writing
- จำนวนเงินส่วนของนายจ้างที่จะได้รับจริงขึ้นอยู่กับเงื่อนไขการจ่ายเงินที่ระบุไว้ในข้อบังคับกองทุน
Actual amount received from company's portion shall be in compliance with conditions stipulated in the company's fund regulations
- หากบริษัทไม่ได้รับการทักท้วงจากท่านภายใน 30 วัน จะถือว่ารายงานนี้ถูกต้อง
Unless notification to the contrary is made to us within 30 days, we shall deem that the statement is correct
- ท่านสามารถดูวิธีการอ่านรายงานนี้ได้ที่ www.tiscoasset.com
Please view description of this statement at www.tiscoasset.com

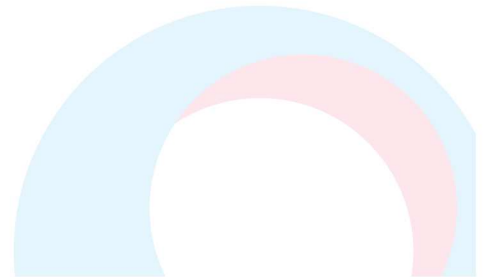

ทะเบียนเลขที่ (Registration No.) 1/2552

เลขประจำตัวผู้เสียภาษี (Tax Identification No.) 003649900149
สิ้นสุด ณ วันที่ (As of) 18 พฤษภาคม 2560

ชื่อกองทุน (Fund Name) กองทุนสำรองเลี้ยงชีพ ทิสโก้มาสเตอร์ร่วมทุน ซึ่งจดทะเบียนแล้ว
ชื่อนายจ้าง (Company Name) ชื่อบริษัท 5133
ชื่อสมาชิก (Member Name) ชื่อพนักงาน P00425

เงินสะสมที่จ่ายเข้ากองทุนสำรองเลี้ยงชีพในปี พ.ศ. 2560 เป็นจำนวนเงิน 14,040.00 บาท (18)
Member's contribution remitted into the fund during B.E. amounted to Baht

ลงชื่อ
ผู้มีอำนาจลงนาม
บริษัทหลักทรัพย์จัดการกองทุน ทิสโก้ จำกัด
ในฐานะบริษัทจัดการกองทุน



การอ่านรายงานส่วนของสมาชิก

(1) แผนการลงทุนที่ท่านเลือกสำหรับนำส่งเงินสะสม-สมทบล่าสุด Your latest selected investment policy/option for contributions	: นโยบาย/ทางเลือกการลงทุน <ul style="list-style-type: none"> ● กรณีกองทุน Master Fund จะแสดงทางเลือกการลงทุน (option) ที่สมาชิกเลือกสำหรับกรนำส่งเงินสะสม-สมทบล่าสุด ● กรณีกองทุนที่มีนโยบายการลงทุนเดียว จะแสดงประเภทนโยบายการลงทุนของกองทุน
(2) นโยบายการลงทุน Investment Policy/Sub Fund	: นโยบายการลงทุน <ul style="list-style-type: none"> ● กรณีกองทุน Master Fund จะแสดงนโยบายการลงทุน (Sub Fund) ตามทางเลือกการลงทุน (Option) ที่สมาชิกเลือก ● กรณีกองทุนที่มีนโยบายการลงทุนเดียว จะแสดงประเภทนโยบายการลงทุนของกองทุน
(3) สัดส่วนเงินลงทุน (%) Your Investment Portfolio (%)	: สัดส่วนเงินในนโยบายการลงทุนที่เกิดขึ้นจริง ณ วันที่สิ้นสุดของรายงาน ซึ่งอาจเปลี่ยนแปลงไปตามผลประโยชน์ที่เกิดขึ้นจากการลงทุน
(4) อัตราผลตอบแทนสุทธิสะสมของกองทุน YTD Net Yield (%)	: อัตราผลตอบแทนที่เกิดขึ้นจากการลงทุนหลังหักค่าใช้จ่ายของกองทุน ในแต่ละช่วงเวลา ดังนี้ <ul style="list-style-type: none"> ● สิ้นสุด 30 มิถุนายน หมายถึง อัตราผลตอบแทนที่เกิดขึ้นตั้งแต่ 1 มกราคม ถึง 30 มิถุนายน (6 เดือน) ● สิ้นสุด 31 ธันวาคม หมายถึง อัตราผลตอบแทนที่เกิดขึ้นตั้งแต่ 1 มกราคม ถึง 31 ธันวาคม (12 เดือน) <p>ทั้งนี้ บริษัทที่จัดตั้งกองทุนระหว่างปี จะหมายถึงอัตราผลตอบแทนตั้งแต่วันเริ่มจัดตั้งกองทุน จนถึงวันที่สิ้นสุดของรายงาน</p>
(5) มูลค่าทรัพย์สินสุทธิต่อหน่วย (บาท/หน่วย) Net Asset Value per Unit (Baht/Unit)	: มูลค่าทรัพย์สินของกองทุนในราคาตลาดหักด้วยหนี้สินของกองทุน และหารด้วยจำนวนหน่วยลงทุนทั้งหมดของกองทุน หรือนโยบายการลงทุน (Sub Fund)
(6) ส่วนของสมาชิก (เงินสะสม) (บาท) Member's Portion (Contribution) (Baht)	: จำนวนเงินที่นายจ้างหักจากเงินเดือนและนำส่งเข้ากองทุนตามอัตราที่ระบุในข้อบังคับกองทุน หรือตามอัตราที่สมาชิกเลือกไว้ (แล้วแต่กรณี)
(7) ส่วนของสมาชิก (ผลประโยชน์) (บาท) Member's Portion (Earnings)	: ผลประโยชน์ที่เกิดจากการนำเงินสะสมไปลงทุน
(8) ส่วนของนายจ้าง (เงินสมทบ) (บาท) Company's Portion (Contribution)	: จำนวนเงินที่นายจ้างนำส่งเข้ากองทุนตามอัตราที่ระบุในข้อบังคับกองทุน
(9) ส่วนของนายจ้าง (ผลประโยชน์) (บาท) Company's Portion (Earnings)	: ผลประโยชน์ที่เกิดจากการนำเงินสมทบไปลงทุน
(10) จำนวนเงินรวม (บาท) Total Amount (Baht)	: จำนวนเงินรวมส่วนของสมาชิก (6)+(7) และส่วนของนายจ้าง (8)+(9)
(11) จำนวนหน่วย (หน่วย) Number of Unit (Unit)	: จำนวนหน่วยที่เกิดจากเงินสะสมและเงินสมทบที่นำส่งเข้ากองทุนในแต่ละเดือน โดยจำนวนหน่วยจะเพิ่มขึ้นทุกครั้งที่น่าส่งเงินเข้ากองทุน
(12) ยอดยกมา ณ วันที่ 1 มกราคม Balance as of January 1	: ยอดเงินกองทุนทั้งหมดที่มีตั้งแต่สมาชิกสมัครเข้ากองทุนจนถึง 31 ธันวาคม ของปีก่อนหน้า
(13) โอนเข้าระหว่างปี Transferred in during this year	: ยอดเงินกองทุนทั้งหมดที่มีการโอนย้ายมาจากกองทุนอื่นในแต่ละปี เช่น กรณีโอนย้ายเงินกองทุนจากกองทุนของบริษัทเดิมมากองทุนของบริษัทใหม่
(14) โอนออกระหว่างปี Transferred out during this year	: ยอดเงินกองทุนบางส่วนของสมาชิกที่โอนไปยังกองทุนอื่น ซึ่งจะเกิดขึ้นกรณีที่สมาชิกโอนย้ายกองทุนเนื่องจากเปลี่ยนนโยบายการลงทุน (กรณี Employee's Choice)
(15) เกิดขึ้นระหว่างปี For this year	: เงินสะสมและเงินสมทบที่นำส่งเข้ากองทุนรวมทั้งผลประโยชน์ที่เกิดขึ้นระหว่างปี
(16) รวมเงินส่วนของสมาชิก Total Member's Portion	: จำนวนเงินสะสม+ผลประโยชน์ที่เกิดขึ้นของเงินสะสม โดย ณ วันที่สมาชิกสิ้นสุดสมาชิกภาพสมาชิกจะได้รับเงินส่วนนี้ทั้งจำนวนโดยไม่มีเงื่อนไขใดๆ
(17) รวมเงินส่วนของนายจ้าง Total Company's Portion	: จำนวนเงินสมทบ+ผลประโยชน์ที่เกิดขึ้นของเงินสมทบ โดย ณ วันที่สมาชิกสิ้นสุดสมาชิกภาพเงินส่วนของนายจ้างที่สมาชิกจะได้รับ จะขึ้นอยู่กับเงื่อนไขที่กำหนดในข้อบังคับกองทุนที่กำหนดโดยนายจ้าง ซึ่งอาจแตกต่างกันไป เช่น อาจขึ้นอยู่กับจำนวนปีที่ทำงานหรือปีที่ป็นสมาชิก เป็นต้น
(18) เงินสะสมที่จ่ายเข้ากองทุน Member's Contributions Remitted into the Fund	: เงินสะสมที่นำส่งเข้ากองทุนตามสำหรับปีนั้นๆ ณ วันที่สิ้นสุดของรายงาน